

REGOLAMENTO PARTICOLARE TIPO

ENERGIE ALTERNATIVE

(SPECIALITÀ REGOLARITÀ) **GREEN ENDURANCE**

(AGG. 16.02.24)

L'Organizzatore è autorizzato a stampare, dal sito Internet www.acisport.it, il presente regolamento particolare-tipo. Il regolamento così stampato deve essere compilato a mano (stampatello) oppure con un programma di video scrittura (in questo caso il carattere deve essere diverso o in neretto). Le cancellature devono essere eseguite apponendo una linea che permetta di leggere quanto depennato.

Non saranno accettati, ai fini del rilascio del permesso di organizzazione, regolamenti di gara che non siano stati compilati utilizzando il presente regolamento tipo.

L'Organizzatore deve dichiarare eventuali modifiche apportate al presente regolamento particolare tipo con separata relazione scritta, nella quale dovrà illustrare le motivazioni delle modifiche richieste (vedi dichiarazione in calce all'apposizione del timbro dell'Organizzatore e della firma del legale rappresentante). Le eventuali modifiche dovranno essere distinguibili rispetto al testo originale.

Il Regolamento e gli allegati compilati e firmati devono essere inviati all'ACI mediante caricamento nell'area riservata del sito www.acisport.it - sez. calendario – e alla Segreteria Commissione Mobilità Sostenibile – contatti aggiornati sul sito www.acisport.it.

L'ORGANIZZATORE AUTOMOBILE CLUB PRATO titolare della licenza n.489914 _in
corso di validità, con sede PO Tel. 0574 580356, ~~indice*~~ - organizza*, ~~in co-~~
~~organizzazione*~~ *(barrare la voce che non interessa) - ~~con~~ _____
_____ n. di licenza _____

GARA 3° GREEN RACE – PERCORSI PRATESI 2024
DATA 28.09.2024

Valida per il titolo Nazionale **CAMP.IT. ENERGIE ALTERNATIVE- TROFEO NAZ. GREEN ENDURANCE**

EVENTUALE GARA IN ABBINAMENTO:

DENOMINAZIONE _____
TIPOLOGIA _____

PROGRAMMA

Iscrizioni

Apertura (1) data 28.08.24
Chiusura (2) data 25.09.24 ora 24:00

Distribuzione Road Book _____ località _____
data _____ ora _____

Verifiche ante gara località VAIANO-C.O. ACI PRATO SEDE CENTRALE
data 27.09.24 ora 17:30-21:00

Briefing con Direttore Gara Località VAIANO- P.ZZA MERCATALE

data ___28.09.24___ ora 09:15

Parco partenza (3)

Località _VAIANO – P.ZZA MERCATALE _____

Ingresso

data _ 28.09.24 ora 08:00

Partenza

Località ___VAIANO- P.ZZA MERCATALE_____

Partenza prima vettura

data ___28.9.24___ ora ___09:40___

Arrivo

Località ___PRATO-MALISETI – DISTR. CONAD_____

Arrivo prima vettura

data ___29.09.24_____ ora ___16:09_____

Esposizione classifiche

Località _____PRATO- P.ZZA MERCATALE____

data ___29.09.24_____

Orario
vettura

entro i 30' minuti primi successivi all'arrivo dell'ultima

(18:00)

Premiazione

Località ___PRATO- P.ZZA MERCATALE_____

data ___29.09.24_____ ora ___18:00___

Direzione di Gara

località ___VAIANO- PALAZZO COMUNALE_____

Sincronizzazione (sistemi cronometraggio organizzazione) (4)

~~DCF77~~

UTC (GPS)

ART. 1 - ORGANIZZAZIONE

Il presente Regolamento Particolare è redatto in conformità del Codice Sportivo Internazionale (e suoi allegati in quanto applicabili), al Regolamento Sportivo Nazionale (e RDS in quanto applicabili), e alle altre disposizioni dell' ACI secondo i quali deve intendersi regolato quanto non indicato negli articoli seguenti.

L'Organizzatore* - il Co-Organizzatore* *(barrare la voce che non interessa) dichiara che la gara è munita delle necessarie autorizzazioni amministrative e coperture assicurative.

ART. 2- UFFICIALI DI GARA

Direttore di Gara : _____MAURO ZAMBELLI_____ lic. n 156 FAMS_____

Giudice Unico (5): _____ (ACI) _____ lic. n . _____ [come da nomina GUG](#)

Commissario Tecnico: (CTN O CTR) PIER GIOVANNI ZINANNI (ACI) lic. n. 23148_____

Verificatori Tecnici : _____ (ACI) _____ lic. n. _____

_____ lic. n. _____

Segretario di
manifestazione: _____VALERIA RAVALLI_____ lic. n. ___45539___

Commissari di percorso A.C. : _____ACI PRATO_____

Servizio di Cronometraggio: curato da STEFANO BARBANO lic. n. 483982

Capo Servizio di cronometraggio STEFANO BARBANO lic. n. 483982

Compilatore delle classifiche STEFANO BARBANO lic. n. 483982

~~Addetto Relazioni concorrenti (facoltativo): _____ lic. n. _____~~

Medico di gara : _____ lic. n. _____

ART. 3 - GARA

L'Organizzatore _____ AUTOMOBILE CLUB PRATO _____

Titolare della licenza n. 489914, indice ed organizza, in data 29.09.24

una gara automobilistica di GREEN ENDURANCE (indicare specialità) ENERGIE ALTERNATIVE
3° GREEN RACE -PERCORSI PRATESI, (indicare denominazione gara)

La gara si svolgerà su n. 1 giorni,

secondo previsto dal regolamento di Campionato/Trofeo/ Serie TROFEO GREEN ENDURANCE

RDS Energie Alternative e, per quando applicabile, Regolarità Moderna

ART. 4 VETTURE AMMESSE

Sono ammesse le vetture indicate nel regolamento del Trofeo/Serie_ GREEN ENDURANCE

OVVERO (cancellare la voce che non interessa)

- VETTURE BEV - Battery Electric Vehicles
- PHEV - Plug in Hybrid Electric Vehicles
- EREV - Extended Range Electric Vehicles
- ICE - Internal Combustion Engine
- Fuel/Dual-fuel Metano/Biometano
- Bi-fuel/Dual-fuel GPL

35 vetture moderne, storiche, al seguito storiche (segnare se richieste)

Non sono ammesse vetture con targa prova.

ART. 5 - PERCORSO

Il percorso di gara sarà su strada/Pista _____ è avrà una lunghezza complessiva di Km 204.92 : ~~Se si tratta di circuito (pista) indicare nome e località~~

La partenza sarà data a PRATO- P.ZZA MERCATALE con inizio alle ore 09:40 del 29.09.24 e l'arrivo a PRATO-MALISETI con inizio alle ore 16:09 del 28.08.24.

Il percorso è descritto nella tabella delle distanze e dei tempi allegata al presente regolamento particolare, di cui fa parte integrante, ~~e nel Road Book~~. La tabella delle distanze e dei tempi indicherà anche le modalità di svolgimento delle prove cronometrate.

ART. 6 - ISCRIZIONI

Le iscrizioni, da inviare a ACI PRATO V.F.FERRUCI 195 T

accompagnate da una tassa di iscrizione di € (euro) _____100,00+1VA_+ 50,00 PRANZO SOCIALE_____ (saranno aperte e chiuse nei giorni e negli orari indicati nel programma.

ART. 7- OBBLIGHI GENERALI

Procedura per le verifiche ante-gara, consegna numeri di gara:

Le verifiche sportive (e consegna numeri di gara) saranno effettuate in base all'elenco iscritti (copia del quale dovrà essere consegnata a ciascun commissario tecnico preposto alle verifiche tecniche).

I concorrenti che non esibiranno i documenti sopra richiesti, non saranno ammessi alla competizione. Dopo le verifiche sportive i concorrenti riceveranno tutti i documenti necessari per presentarsi alle verifiche tecniche. Compresi eventuali circolari informative ed altre istruzioni impartite dalla Direzione Gara. Riceveranno i numeri di gara ed i Pass identificativi.

7.1 Semplificazione procedure

La corretta compilazione della procedura on-line gare e calendari che permette di inserire tutte le indicazioni relative al concorrente conduttore, permettendone quindi l'inserimento nell'elenco iscritti. In tal caso, per snellimento della procedura del ritiro dei numeri di gara dovranno essere presentati soltanto i seguenti documenti:

- documento d'identità
- il certificato medico
- ricevuta dell'avvenuto pagamento della tassa d'iscrizione.

ART. 8- CHARGE PARK

~~Il Charge Park previsto come da specifico regolamento tecnico è in località:~~

ART. 9- TEMPO MASSIMO

Un equipaggio sarà considerato fuori tempo massimo:
(come da regolamento sportivo di settore)

ART. 10 - CLASSIFICHE

Saranno redatte le classifiche come stabilito dallo specifico regolamento di settore/serie/campionato.

ART. 11 – PREMI

Come previsto dal regolamento sportivo di settore.

ART. 12 - DISPOSIZIONI GENERALI

Per il fatto stesso dell'iscrizione alla gara, ciascun concorrente dichiara per sé e per i propri conduttori, navigatori, dipendenti e incaricati :

- di riconoscere ed accettare le disposizioni del Regolamento Sportivo Nazionale (e RDS) e del presente regolamento di gara, impegnandosi a rispettarle e a farle rispettare;
- di impegnarsi a risolvere qualsiasi controversia, che potesse insorgere per fatti derivanti dall'Organizzazione e dallo svolgimento della gara, mediante i meccanismi e i metodi di soluzione predisposti dall'ACI , rinunciando ad adire altre autorità che non siano quelle sportive per la tutela dei suoi diritti ed interessi e di quelli dei propri conduttori, navigatori, dipendenti e incaricati;
- di ritenere sollevati l'Automobile Club d'Italia, l'Organizzatore e tutte le persone addette all'organizzazione, gli Automobile Club comunque interessati alla gara. gli Ufficiali di gara ed i proprietari dei percorsi dove si svolge la gara da ogni responsabilità circa eventuali danni occorsi ad esso concorrente, suoi conduttori, navigatori, dipendenti e incaricati o cose, oppure prodotti o causati a terzi o cose da esso concorrente, suoi conduttori, navigatori, dipendenti e incaricati.
- Per tutto quanto non previsto si fa riferimento alla ultima RDS regolarità moderna pubblicata.

Ultima Pagina RPG energie Alternative regolarità gara denominata (COMPILARE)

3° GREEN RACE PERCORSI PRATESI del 28.09.24

L'Organizzatore dichiara:

- a) che gli ufficiali di gara, nominati dall'Organizzatore, sono in possesso di licenza ACI in corso per il ruolo assegnato e che per le posizioni di CC.SS, CC.TT., sono stati riportati esclusivamente i nominativi indicati dal Gruppo Ufficiali di Gara;
- b) di aver versato le tasse di organizzazione previste dall'appendice 9 del RSN;
- c) di impegnarsi a versare il diritto di organizzazione e di prendere atto che in carenza ACI non rilascerà autorizzazione allo svolgimento della competizione di competenza ACI.

Timbro e Firma del legale rappresentante dell'Ente Co- Organizzatore



Timbro e Firma del legale rappresentante dell'Ente Organizzatore

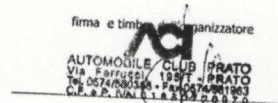

Il Direttore di gara (lic. ACI n. 156 FAMS) dichiara la conformità del presente R.P.G. alla regolamentazione sportiva e di accettare l'incarico.

Firma: Il Direttore di gara

Visto,

Firma per la Delegazione Regionale
IL FIDUCIARIO REGIONALE TOSCANA
SPORT LUCA RUSTICI

30.08.2024 con

Il presente Regolamento Particolare di gara è stato approvato in data 30.08.2024 con numero di approvazione EA/ 06 /20 24

VISTO SI APPROVA
IL SEGRETARIO DEGLI ORGANI SPORTIVI ACI
Marco Ferrari



Firmato da Marco Ferrari il 02-09-2024

PRIMO SETTORE. PRATO START C.O. 0 – AGR. POGGETTO C.O. 1 R.IN km 92.18

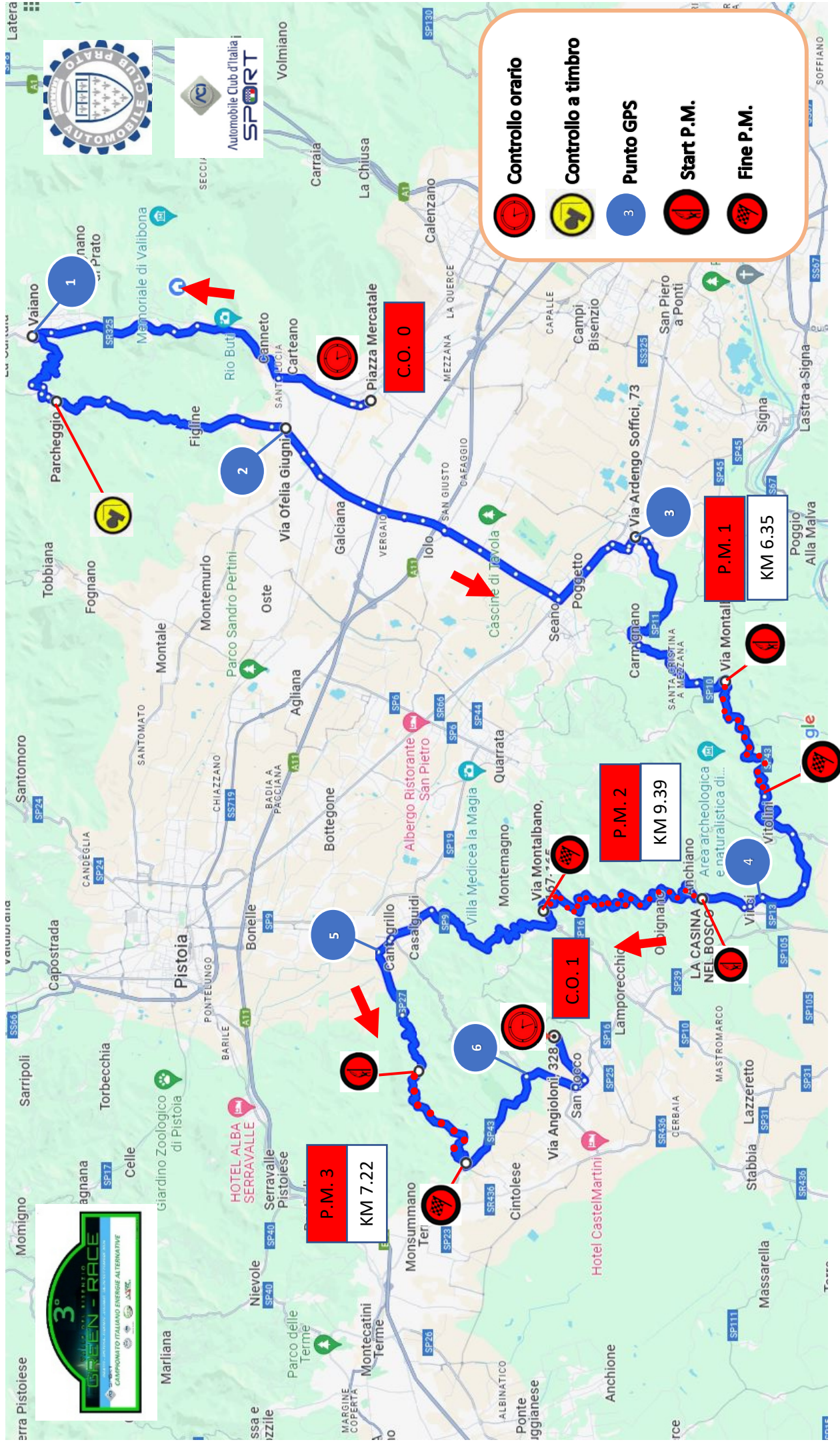

Controllo orario

Controllo a timbro

Punto GPS **3**



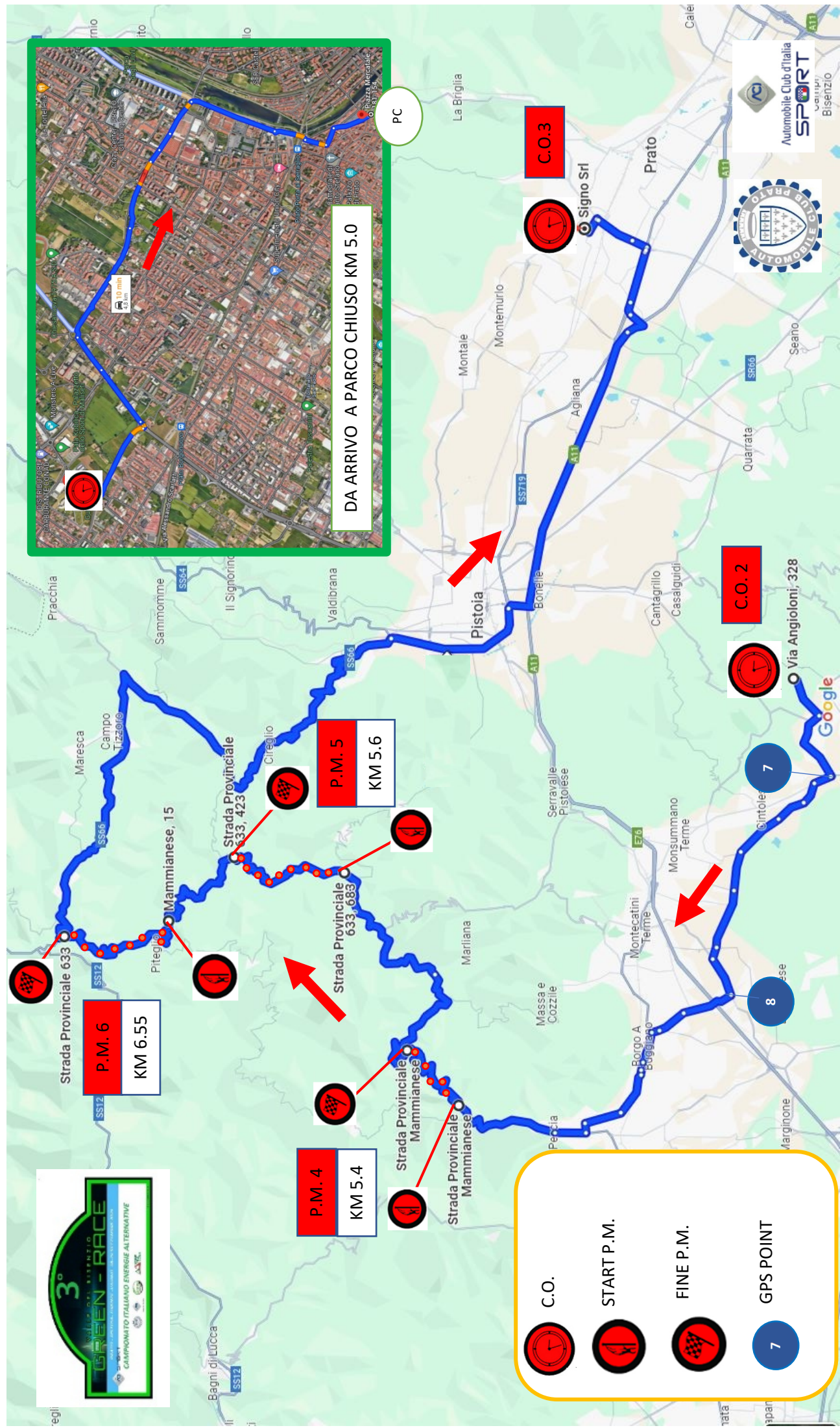

Start P.M.

Fine P.M.

2° SETTORE. POGGETTO C.O. 2 R.OUT - DISTR.CONAD C.O 3 ARRIVO - KM 112.74 - TOT KM 204.92



DA ARRIVO A PARCO CHIUSO KM 5.0

-  C.O.
-  START P.M.
-  FINE P.M.
-  GPS POINT

3 GREEN RACE VALLE DEL BISENZIO

TROFEO GREEN ENDURANCE

ITINERARY

SATURDAY 28 SEPTEMBER 2024

sette	C.O.	G.P.S.	C.T.	Località di transito	Distanza km		TEMPO DI SETTORE	TEMPO PROGRESSIVO	MEDIA DI SETTORE	TEMPO TOTALE	MEDIA IMPOSTA	TEMPO TEORICO P.M.	MEDIA IMPOSTA P.M.	ORARIO VETTURA N.1	SEZIONE
					LUNGHEZZA . P.M.	KM TRASFERIMENTO									

1	0			PRATO – P.ZZA MERCATALE	00.00	00.00	00:00	00:00	00.00					09:40	1	
	1			VIANO- VIA NUOVA PER SCHIGNANO – SEMAFORO	11.10	11.10	00:18	00:18	37,00							
	1			SCHIGNANO VIA E. BERTINI – PARCHEGGIO	04.80	15.90	00:08	00:26	36,00							
	2			PRATO – VIA CANTAGALLO – ROTONDA	06.20	22.10	00:11	00:37	33,82							
	3			POGGIO A CAIANO- V.ALDO MORO/ SP11- ROTONDA	14.00	36.10	00:18	00:55	46,67							
				P.M.1 CARMIGNANO	08.25	44.35	00:13	1H08	38,08				9'	42,33		10:48
	4			VINCI -VIA GIOVANNI XXIII- SEMAFORO	11.65	56.00	00:19	1H27	36,63							
				P.M.2 SANBARONTO	01.40	57.40	00:03	1H30	27,99				13'	43,34		11:10
	5			CANTAGRILLO – SP 28- ROTONDA DI V.SAN GIUSTO	18.36	75.76	00:25	1H55	43,92							
				P.M. 3 MONTEVETOLINI	01.90	77.66	00:03	1H58	38,00				10'	43,32		11:38
6			LARCIANO- VIA FONDA	11.02	88.68	00:17	2H15	38,89								
2	1		LARCIANO - AGR. IL POGGETTO R.IN	03.50	92.18	00:05	2H20	42,00				2H20	39,47	12:00	2	
			LARCIANO- RIORDINO				1H30	3H50								
3	2		LARCIANO – RIORDINO OUT		92.18									13:30	2	
	7		MONSUMMIANO – VIA FRANCESCA NORD	04.20	96.38	00:06	3H56	42,00								
	8		BORGO A BUGGIANO – VIA BUGGIANESE	09.60	105.88	00:17	4H13	33,88								
			P.M. 4 PESCIA	12.92	118.80	00:17	4H30	45,18				8'	40,20	14:10		
			P.M. 5 FEMMINAMORTA	18.38	137.18	00:28	4H58	39,38				9'	37,33	14:38		
			P.M.6 LA CROCE	10.80	147,98	00:17	5H15	38,11				9'	43,39	14:55		
	3			PRATO- MAUSETI- DISTR. CONAD- ARRIVO	56.94	204,92	01:14	6H29	46,16			2H39	42,54	16:09		
PRATO- P.ZZA MERCATALE – NEUTRALIZZAZIONE – INGR. PARCO CHIUSO					05.00	209.92	00:20	6H44	15,00				16:29			
SEZIONI					N. C.P.	N. P.M.	KM P.M.	KM SETT.	TEMPO	MEDIA H						
1 Sezione					5+1	3	22,96	92,180	2H20'	39,50						
2 Sezione					2	3	17,55	112,740	2H39	42,64						
Totale Gara					8	6	40,51	204,920	6H29'	30,93						
VERSIONE DEL 3-8-24																